

HİCAZ ŞARKI

"Aceba kimlere hasret çekiyor ah bu şehir"
"YALOVA"

Güfte ve Beste :
Âmir ATEŞ

Usûl : Semâi



ARANAĞMESİ



A ce ba kim le re has ret çe ki yor ah bu şe hir
Ki mi gör sem ki me sor sam yö re nin şen kı zı der

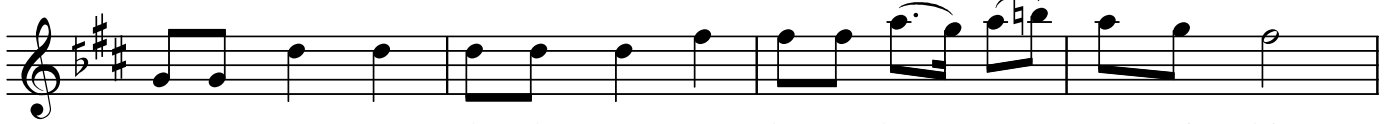

O nu rû yâ da da gör sem bo zu lur san ma si hir
O kı zın aş kı nı çek mek da ya nıl maz sı zı der

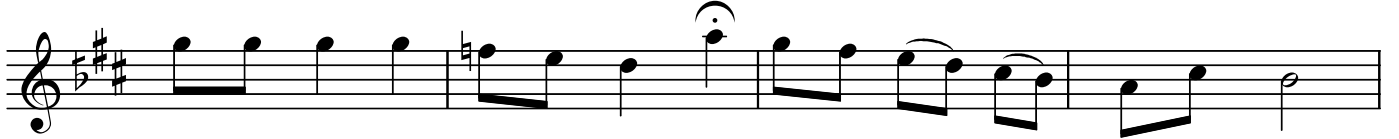

Gün o lur dam la mi sâ li gün o lur san ki ne hir
Se ve nin gön lü nü çal mış gi bi aşk hır sı zı der



Ba kı lan pen ce re den bir tü le ben zer Ya lo va
Ki mi gün ta ze a çıl mış gü le ben zer Ya lo va



A çı lan gon ca ya ben zer gü le ben zer Ya lo va
Ki mi gün boy nu bü kük sün bü le ben zer Ya lo va

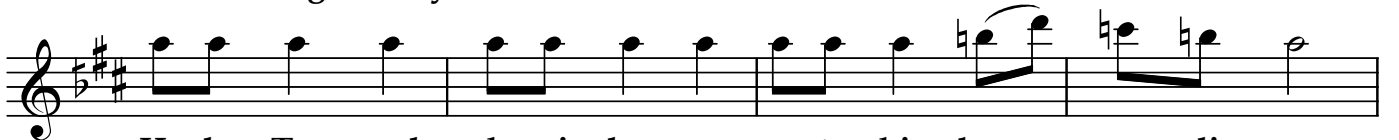

He le Ter mal de ni len cen ne te bir kez ge li ver
O Çı nar cık o E sen köy A da lar dan da gü zel

"Aceba kimlere hasret çekiyor ah bu şehir"

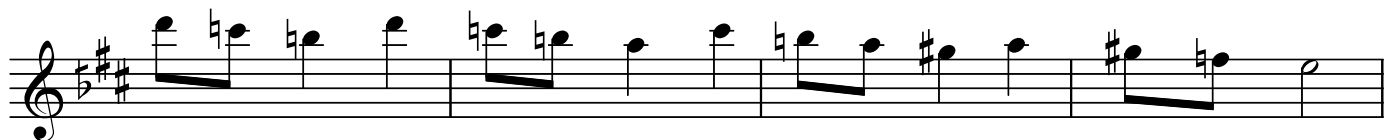

Sı ca cık kap lı ca nın zev ku sa fâ sın sü rü ver
De re ler den te pe ler den du yu lur şar kı ga zel



Gü ze lim bah çe le rin gon ca la rın dan de ri ver
Ba kı nız her ye ri bil lâ hi gü zel den de gü zel



Ba kı lan pen ce re den bir tü le ben zer Ya lo va
Ki mi gün ta ze a çıl mış gü le ben zer Ya lo va



A çı lan gon ca ya ben zer gü le ben zer Ya lo va
Ki mi gün boy nu bü küksün bü le ben zer Ya lo va

Dr.Semra Özgün
Eylül-2011
Kaynak:A.Ateş

(D.C.)

Aceba kimlere hasret çekiyor , ah bu şehir
Onu rüyâda da görsem bozulur sanma sihir
Gün olur damla misâli , gün olur sanki nehir
Bakılan pencereden bir tüle benzer Yalova
Açılan goncaya benzer güle benzer Yalova

Hele Termal denilen cennete bir kez geliver
Sıcacık kaplıcanın zevk u safâsın sürüver
Güzelim bahçelerin goncalarından deriver
Bakılan pencereden bir tüle benzer Yalova
Açılan goncaya benzer güle benzer Yalova

Kimi görsem , kime sorsam yörenin şen kızı der
O kızın aşkını çekmek dayanılmaz sızı der
Sevenin gönlünü çalmış gibi aşk hırsız der
Kimi gün taze açılmış güle benzer Yalova
Kimi gün boynu bükük sümbüle benzer Yalova

O Çınarcık , o Esenköy Adalardan da güzel
Derelerden , tepelerden duyulur şarkı gazel
Bakınız her yeri billâhi güzelden de güzel
Kimi gün taze açılmış güle benzer Yalova
Kimi gün boynu bükük sümbüle benzer Yalova