

SÛZİNÂK ŞARKI

"Aylardır gül yüzünü göremez oldum senin"

Usûl : Düyek

Güfte ve Beste :
Erol SAYAN

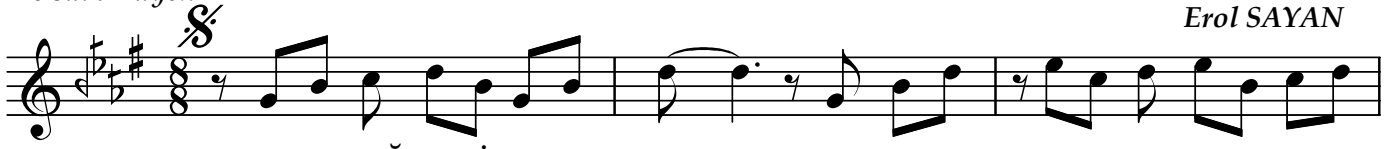

ARANAĞMESİ



Ay lar dır gül yü zü nü Gö re mez ol dum
Bu ka dar kalp siz mi sin (SAZ...../.....) Ter ke dip gi der
Kal bi mi ver dim sa na Bı ra kıp git tin



se nin se nin
mi sin mi sin (SAZ...../.....) mi sin (SAZ...../.....)
o na o na



Aş kı ma i nan söy le mem ya lan Bek li yo rum ben
Ay rı lık ö lüm has re tin a cı Yok mu aş kın i
Â şı kım sa na git me dön ba na Yal va rı yo rum

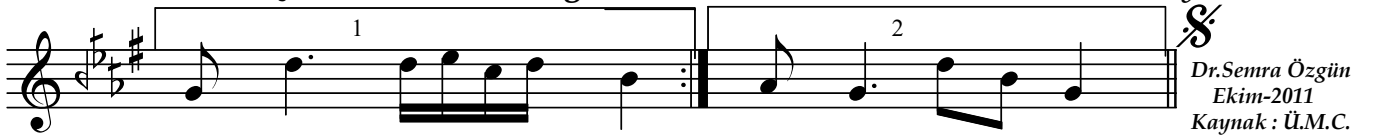

her an her an
lâ cı (SAZ...../.....) lâ cı (SAZ...../.....)
sa na sa na

Dr.Semra Özgün
Ekim-2011
Kaynak : Ü.M.C.

Aylardır gül yüzünü
Göremez oldum senin
Aşkına inan , söylemem yalan
Bekliyorum ben her an

Bu kadar kalpsiz misin
Terkedip gider misin
Ayrılık ölüm, hasretin acı
Yok u aşkın ilâcı

Kalbimi verdim sana
Bırakıp gittin ona
Âşıkım sana,gitme dön bana
Yalvarıyorum sana