EMİN ONGAN
ÜSKÜDAR MÛSİKİ
CEMİYETİ NEŞRİYÂTI

Rep. no.: 8308

HİCAZ ŞARKI

"Niçin a sevdiğim niçin seni sevdim budur suçum"

Beste : Nikoğos Ağa
Güfte : Karacaoğlan

Usûl:Evsat

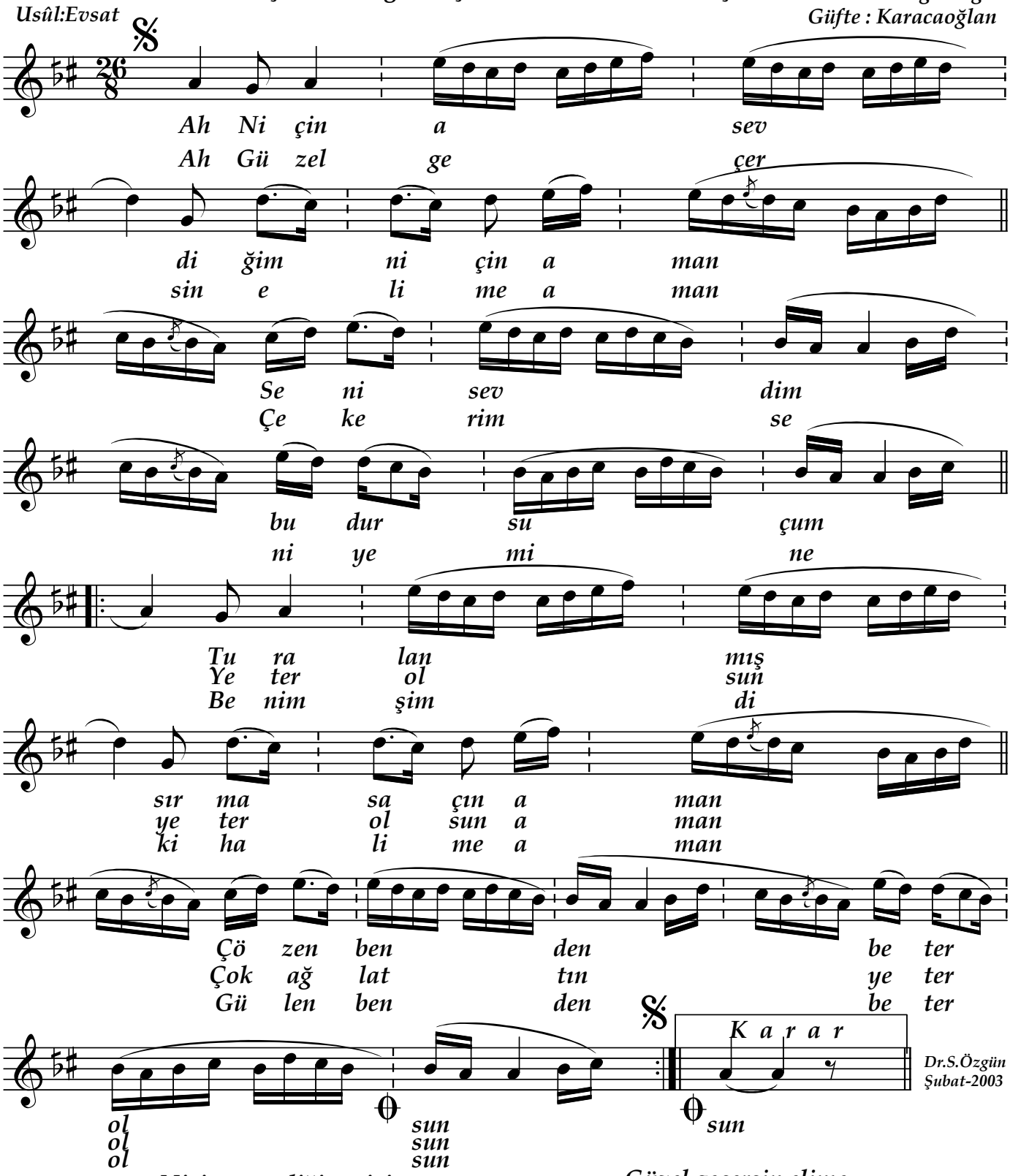

Dr.S.Özgün
Şubat-2003

Niçin a sevdiğim niçin
Seni sevdim budur suçum
Turralanmış sırma saçın
Çözen benden beter olsun

Yeter olsun yeter olsun
Çok ağlattın yeter olsun

Güzel geçersin elime
Çekerim seni yemine
Benim şimdiki halime
Gülen benden beter olsun

Yeter olsun yeter olsun
Çok ağlattın yeter olsun